



Regione Lombardia

PARCO REGIONALE DELL'ADAMELLO

Sezione N° D4D3  
Passo Croce Domini



PIANO TERRITORIALE DI COORDINAMENTO DEL PARCO  
QUARTA VARIANTE

PLANIMETRIA GENERALE

AZZONAMENTO

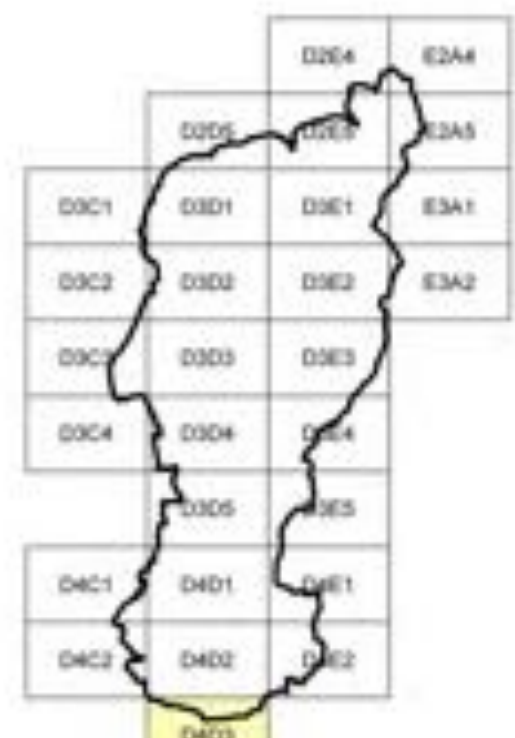

SCALA 1:10.000

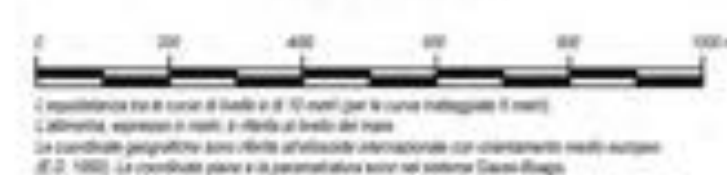

Fonte dati cartografici:  
"Regione Lombardia - Direzione Generale Territorio e Urbanistica - Sistema Informativo Territoriale"

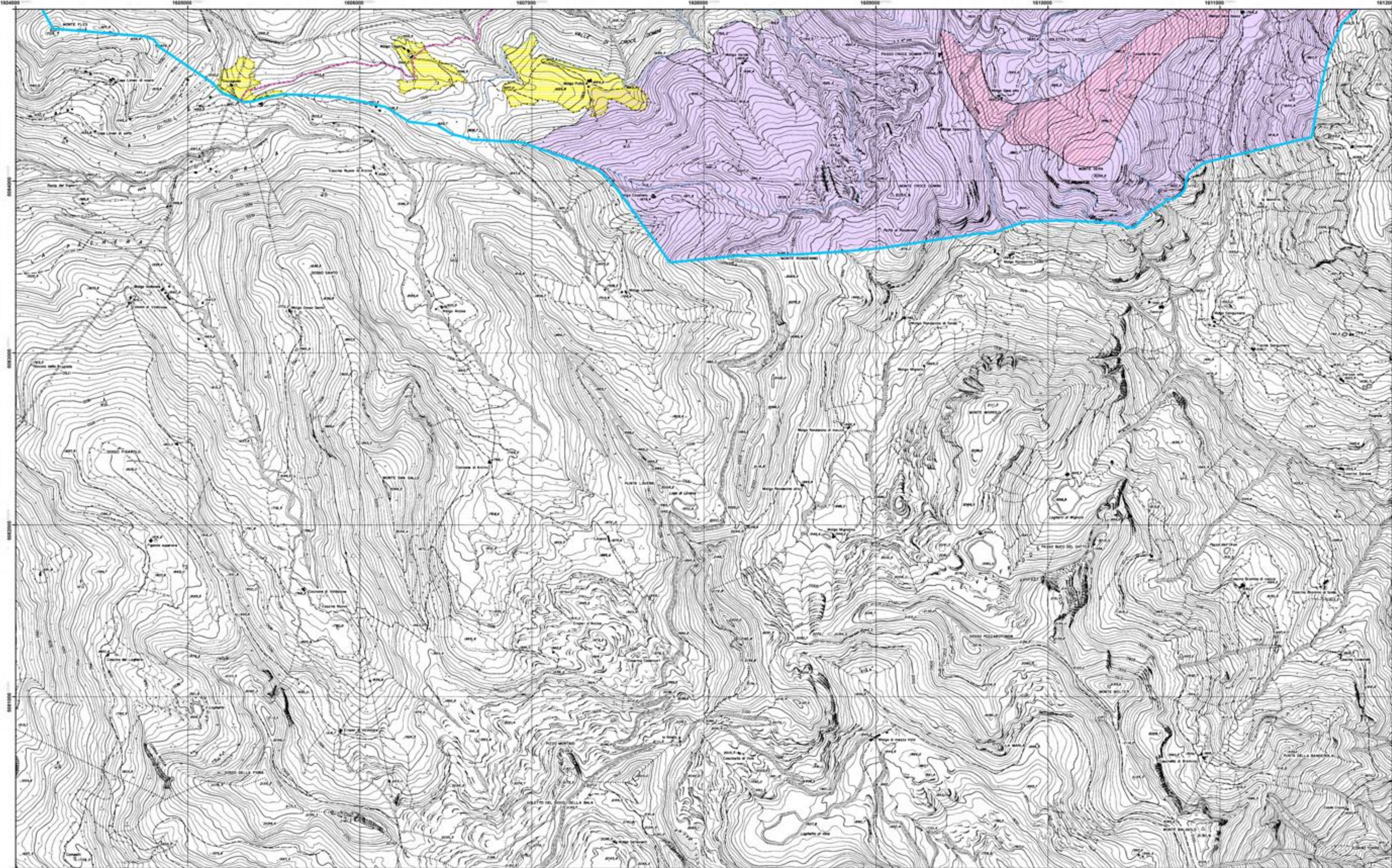

- Legenda**
- Confine Parco Regionale
  - Confine Parco Naturale
  - Orizzonte del paesaggio culminale
  - Orizzonte del paesaggio alpestre
  - Orizzonte del paesaggio antropico
  - Monumento naturale
  - Porta del Parco
  - Accesso al Parco
  - Punto attrezzato
  - Attività incompatibili
  - Sito archeologico
  - Centro storico
  - Zona di riserva naturale integrale
  - Zona di riserva naturale orientata
  - Area dove valgono le norme generali del Piano (detta "bianca")
  - Zona di riserva naturale parziale
  - B - Botanica
  - Bio - Biologica
  - MPB - Morfopaesistica Botanica
  - MPBio - Morfopaesistica Biologica
  - ZF - Zoologico-Forestale
  - Zona umida e torbiera
  - Ambito per l'esercizio dello sci (SCI)
  - Ambito per l'apertura di piste da sci
  - Zona di iniziativa comunale (ZIC)
  - Zona attrezzature ed insediamenti turistici (ZAT)
  - Zona prati terrazzati (ZPT)
  - Ambito di tutela biologica
  - Zona di particolare rilevanza paesistico ambientale