

SP

Com. Mont. Valle Camonica
Protocollo Generale
N. 0004644 - 09/05/2014



Cla: 11.3 / UO: PARCO



COMUNE di BRENO

Provincia di Brescia

e-mail info@comune.breno.bs.it

☎ (0364) 322623 - Fax 322619

Oggetto: Ripermetrazione del confine del Parco naturale dell'Adamello

Comune di Breno (BS) - U



Prot. 0002590 - 06/05/2014

Cla: 2.1

Spett.le

COMUNITA' MONTANA DI VALLE CAMONICA

Parco dell'Adamello

Piazza Tassara n. 3

25043 BRENO

COMPENSORIO ALPINO DI CACCIA C3

Via Pelabrocco,15

25043 BRENO

Con riferimento alla precorsa corrispondenza (nostra n. 3564 del 31.5.2013 ed alla Vostra del 23.8.2013) si trasmettono in allegato le osservazioni esplicative per il prosieguo della procedura di modifica del confine del Parco naturale dell'Adamello in territorio del Comune di Breno.

Ringraziando, sin d'ora, per l'attenzione riservata all'esame del documento, si confida nella sollecita definizione della proposta.

E' gradita l'occasione per porgere cordiali saluti



Il Sindaco
Dott. Sandro Farisoglio

Sandro Farisoglio

*Allegati : 1 Relazione Tecnica
2 Corografia
3 Ortofoto*

Regione
LOMBARDIA



Provincia di
BRESCIA



Comunità Montana di
VALLE CAMONICA



Parco
dell'ADAMELLO



Comune di
BRENO



PROPOSTA DI MODIFICA DEL CONFINE DEL PARCO NATURALE DELL'ADAMELLO IN TERRITORIO AMMINISTRATIVO DEL COMUNE DI BRENO

Comune di Breno (BS) - E



Prot. 0002379 - 24/04/2014
Cla: 6.9

Com. Mont. Valle Camonica
Protocollo Generale
N. 0004644 - 09/05/2014



Cla: 11.3 / UO: PARCO

Committente : COMUNE di BRENO

Data: Marzo 2014

Scala: -

Progettista : Dott. For. Fabio Salvetti

Piazza Vittoria 1

25043 Breno (BS)

Aggiornamenti:

1

Relazione Tecnica

Elaborato:

RELAZIONE TECNICA

Con il presente documento il Comune di Breno intende avanzare al Parco dell'Adamello e a tutte le autorità competenti una proposta di ripermimetrazione di una parte dei confini del Parco Naturale dell'Adamello, così come individuati nel "Piano Territoriale di Coordinamento" approvato con D.C.R. n. VIII/74 del 22 novembre 2005 ai sensi della L.R. n. 23 del 1 dicembre 2003 "Istituzione del Parco Naturale dell'Adamello".

Il tratto interessato è il confine che delimita verso sud la Riserva naturale orientata "Alto Cadino-Val Fredda", compreso grosso modo tra la "Valle delle Zumelline" ad ovest e i Dossi di Cadino ad est, della lunghezza di circa 3,8 Km.

Si premette che la proposta di rettifica del confine parte dal rispetto delle valutazioni tecnico-scientifiche che hanno portato alla individuazione degli attuali limiti areali della riserva, ma soprattutto dalla consapevolezza che l'iniziativa non intende in alcun modo pregiudicare la funzionalità dell'area naturale protetta e tantomeno prevaricare il raggiungimento degli obiettivi di salvaguardia e di valorizzazione del bene naturale in tutte le sue componenti, ragione per la quale la riserva orientata è stata istituita.

Ciò premesso, ci sembra comunque doveroso osservare come l'andamento del confine della riserva nel tratto "contestato" sia ben poco rispondente alle regole e ai criteri basilari che vanno rispettati in queste operazioni di tracciamento, e che peraltro vengono richiamati anche dalla normativa competente in materia.

A tal riguardo val la pena ricordare quanto disposto dalla l.r. n. 86 del 30 novembre 1983 "Piano generale delle aree regionali protette" che al Titolo IV art. 32 comma 2 recita quanto segue: "*Le tabelle devono essere collocate, in*

modo visibile, nei punti di intersezione del parco con le strade di accesso e devono essere mantenute in buono stato di conservazione e di leggibilità”.

Ora, se si osserva l'andamento cartografico del confine meridionale della riserva o, meglio ancora, lo si percorre per intero a piedi, risulta evidente come esso non sia rispondente ai requisiti voluti dalla norma.

Infatti, nel suo volgere da ovest ad est, **il limite attuale della riserva**, che è stato tracciato sul territorio seguendo fedelmente l'andamento riportato in cartografia, salvo in alcuni brevi segmenti, non segue mai i confini naturali quali creste, crinali, impluvi, strade e sentieri, **apparendo in tal modo poco visibile e di difficile individuazione.**

Segnaliamo brevemente alcune delle numerose criticità rinvenibili lungo la linea di confine oggetto della presente proposta di modifica e cioè nel tratto - Valle delle Zumelline – Monte Paletti – Dossi di Cadino.

Qui la tabellazione è alquanto “bizzarra”, con andamento frastagliato che, se si esclude il primo tratto che discende la Valle delle Zumelline, non segue mai i confini fisiografici ma addirittura in più casi taglia lariceti ed alneti, assogettando in tal modo gli stessi habitat a due regimi di tutela differenti (Parco naturale a monte, Zona di particolare rilevanza paesistico-ambientale a valle), ma soprattutto generando grande confusione nel visitatore o costringendolo ad ardui passaggi per evitare la riserva.

La presente proposta (vedi TAV. n. 2 e Tav. n. 3) **traslerebbe il confine poco a nord, in corrispondenza del sentiero che senza soluzione di continuità collega Valle della Zumella – Val Bona – Val Fredda – Cadino,** che diventerebbe in tal modo un percorso d'osservazione privilegiato, in grado di consentire al fruitore del parco l'osservazione di habitat naturali e paesaggi unici nella loro bellezza e di rilevante valore naturalistico, e ciò senza generare alcun disturbo ad ecosistemi regolati da delicati equilibri naturali.

L'arretramento del confine della riserva comporterebbe una sottrazione di circa 102 ha, pari al 6,4 % degli attuali 1590 ha di estensione complessiva, di minima entità e comunque non tale, come si può ragionevolmente ritenere, da compromettere l'attuale assetto ecologico della riserva.

IL TECNICO

Dott. For. Fabio Salvetti



The image shows a blue circular professional stamp and a handwritten signature. The stamp contains the text: "Dott. SALVETTI FABIO N. 23" in the center, and "Ordine degli Agronomi e Periti Agrari" around the perimeter. To the right of the stamp is a handwritten signature in black ink.

Regione
LOMBARDIA



Provincia di
BRESCIA



Comunità Montana di
VALLE CAMONICA



Parco
dell'ADAMELLO



Comune di
BRENO



PROPOSTA DI MODIFICA DEL CONFINE DEL PARCO NATURALE DELL'ADAMELLO IN TERRITORIO AMMINISTRATIVO DEL COMUNE DI BRENO

Comune di Breno (BS) - E



Prot. 0002379 - 24/04/2014
Cla: 6.9

Com. Mont. Valle Camonica
Protocollo Generale
N. 0004644 - 09/05/2014



Cla: 11.3 / UO: PARCO

Committente : COMUNE di BRENO

Data: Marzo 2014

Scala: 1:10.000

Progettista : Dott. For. Fabio Salvetti

Piazza Vittoria 1

25043 Breno (BS)

Aggiornamenti:

LEGENDA

 Parco Naturale dell'Adamello

 Area oggetto di richiesta di stralcio

 Cascine al servizio delle malghe

 Corridoio / Sentieri n°18, 19, 38, 79

 Confine attuale del Parco Naturale dell'Adamello
(Riserva Naturale Orientata "Alto Cadino – Val Fredda")

 Proposta di modifica del confine del Parco

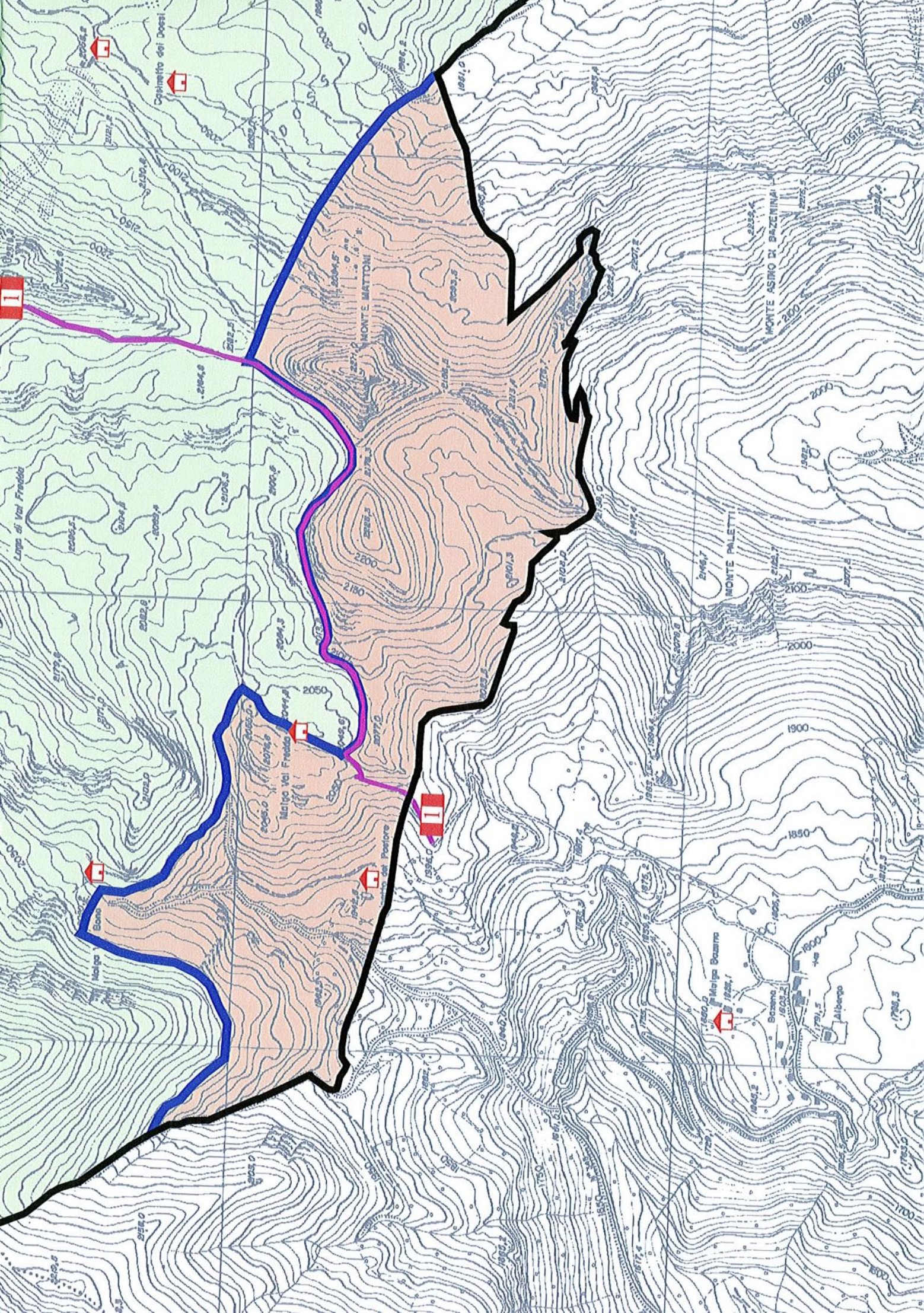

Regione
LOMBARDIA



Provincia di
BRESCIA



Comunità Montana di
VALLE CAMONICA



Parco
dell'ADAMELLO



Comune di
BRENO



PROPOSTA DI MODIFICA DEL CONFINE DEL PARCO NATURALE DELL'ADAMELLO IN TERRITORIO AMMINISTRATIVO DEL COMUNE DI BRENO

Comune di Breno (BS) - E



Prot. 0002379 - 24/04/2014
Cla: 6.9

Committente : COMUNE di BRENO

Data: Marzo 2014

Scala: 1:10.000

Progettista : Dott. For. Fabio Salvetti

Piazza Vittoria 1

25043 Breno (BS)

Aggiornamenti:

Elaborato:

3

Ortofoto

LEGENDA

 Cascine al servizio delle malghe

 Corridoio / Sentieri n°18, 19, 38, 79

 Confine attuale del Parco Naturale dell'Adamello
(Riserva Naturale Orientata "Alto Cadino – Val Fredda")

 Proposta di modifica del confine del Parco

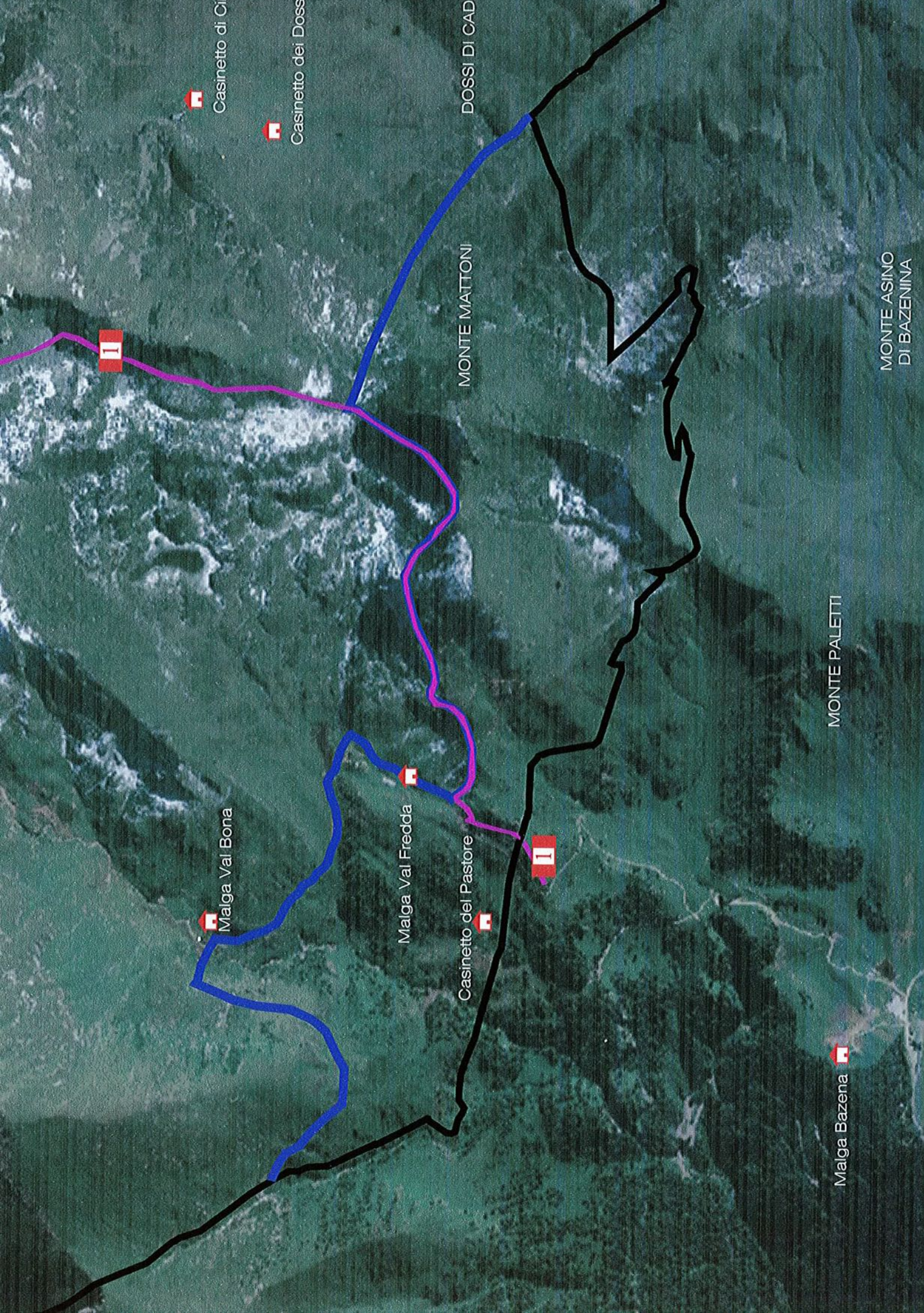

1

Malga Val Bona

Malga Val Fredda

Casinetto del Pastore

Casinetto di C...

Casinetto dei Doss...

MONTE MATTONI

DOSSI DI CAD

MONTE PALETTI

MONTE ASINO
DI BAZENINA

Malga Bazena